

# Istituto Comprensivo Agrate Brianza



Le nostre competenze per il benessere di ciascuno:  
per conoscere... per comprendere..per partecipare

**Anno Scolastico 2019/2020**

# ISCRIZIONI: SCADENZE

- Dal 7 gennaio al 31 gennaio 2019

I moduli possono essere scaricati dal sito web dell'Istituto o ritirati in segreteria

Durata  
triennale

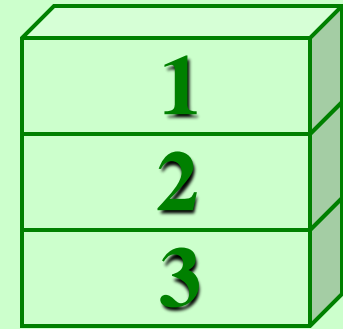

Scuola  
dell'Infanzia

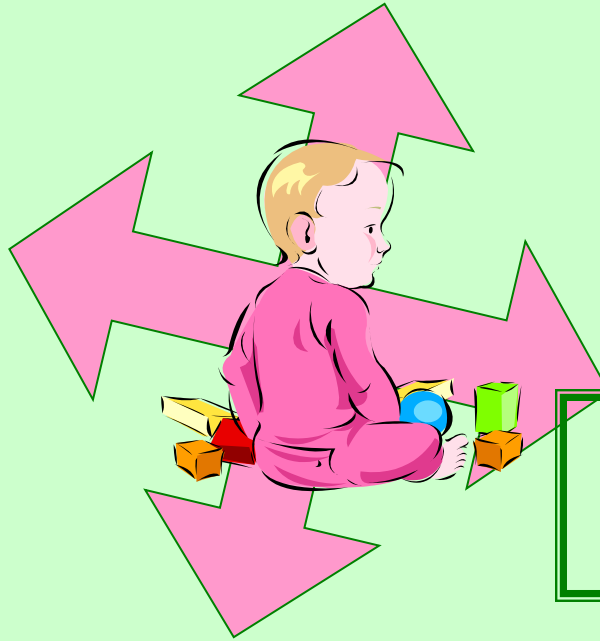

Non  
obbligatoria

autonoma e unitaria dal punto di vista  
didattico e pedagogico

# Scuola non obbligatoria

Regolamento DPR n. 89/2009 art.2 comma 5:  
"L'istituzione di nuove scuole e di nuove sezioni avviene in collaborazione con gli enti territoriali, assicurando la coordinata partecipazione delle scuole statali e delle scuole paritarie al sistema scolastico nel suo complesso".

**ACCESSO**

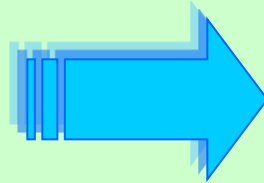

*bambine e bambini  
che compiono  
i tre anni di età  
entro il  
31 dicembre 2019  
(30 aprile 2020)*

## Plessi scuola infanzia

- Plesso di via Savio 6 classi-  
162 alunni
- Plesso di via Don Gnocchi 6  
classi- 150 alunni
- Plesso di via Filzi 3 classi- 78  
alunni





# Posti: esigenze e disponibilità

- Conferme alunni quattro/cinque anni già frequentanti: 259
- Nati nel 2016: 141
- **Posti disponibili 131**
- Don Gnocchi: 47
- Savio: 52
- Filzi: 32

# Criteri di ammissione alla Scuola dell'infanzia

Regolamento di Istituto letto e modificato in data 05.10.2018 con delibera N.3

Compilazione di tre liste d'attesa, assumendo che i bambini iscritti nella prima lista avranno precedenza rispetto a quelli iscritti nella seconda i quali a loro volta precederanno quelli iscritti alla terza

Articoli 12-13 Regolamento

ISTITUTO COMPRENSIVO AGRATE

[icsavio.edu.it](http://icsavio.edu.it)

# Scelta del plesso

- I bambini vengono in prima istanza inseriti nel plesso di riferimento sulla base dello stradario
- Nel caso in cui la struttura non fosse in grado di accogliere tutte le iscrizioni, i bambini saranno iscritti nelle altre strutture disponibili secondo le preferenze espresse al momento dell'iscrizione seguendo i seguenti criteri:



1. Certificazione di disabilità (precedenza assoluta)
2. Presenza di uno o più fratelli nel plesso richiesto
3. A parità di requisiti hanno la precedenza i bambini nati prima (considerando il mese e, di seguito, il giorno di nascita)

# Bisogni Formativi

In un ambiente attento alla cura...

Sviluppare:

- Identità: figlio - fratello - alunno - compagno
- Autonomia: fiducia in sé e negli altri  
chiedere, esprimere e partecipare
- Acquisire competenze: giocare, muoversi,  
manipolare, domandare, ascoltare.

# Piano triennale offerta formativa PTOF

È il documento fondamentale costituito dall'identità culturale e progettuale delle istituzioni scolastiche ed esplicita la progettazione curricolare,extracurricolare educativa ed organizzativa che le singole scuole adottano nell'ambito della loro autonomia

**PTOF**

**Istituto comprensivo Agrate  
pubblicato nella parte pubblica del sito**

**[icsavio.edu.it](http://icsavio.edu.it)**

**Nuovo PTOF triennale 2019/22**

**in fase di elaborazione da deliberare entro  
il 31.12.2018**

# OFFERTA FORMATIVA DELL'ISTITUTO È COSTITUITA DA

**offerta formativa  
di base**

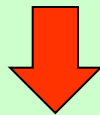

é prevista dalle “indicazioni nazionali per il curriculum della scuola dell’infanzia e del primo ciclo istruzione” fondata sui campi di esperienza

**ampliamento  
offerta formativa**

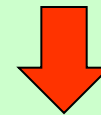

riguarda l’attuazione di progetti, la partecipazione ad iniziative e la progettazione e realizzazione di uscite didattiche visite guidate e viaggi istruzione

# Offerta Formativa di base/ campi di esperienze



- il sé e l'altro
- il corpo e il movimento
- immagini, suoni, colori
- i discorsi e le parole
- la conoscenza del mondo

**Ampliamento offerta formativa**  
**AREE INTERVENTO PROGETTI**  
**scuola infanzia**

- ORIENTAMENTO-ACCOGLIENZA-CONTINUITÀ
- PREVENZIONE DEL DISAGIO - INCLUSIONE
- ESPRESSIVITÀ
- SPORT
- CONVIVENZA CIVILE

# RAPPORTI CON IL TERRITORIO

COLLABORAZIONI CON  
ENTI PUBBLICI E PRIVATI



- 1) Amministrazione Comunale
  - Servizio mensa
  - Servizio psicopedagogico
  - Servizio prolungamento scuola dell'infanzia
  - Servizio tutela minori
- 2) Ditte per il rifornimento di dei beni e dei servizi
- 3) Istituti scolastici
- 4) Associazioni ricreative, culturali Agratesi
- 5) Associazioni di volontariato
- 6) Biblioteca comunale
- 7) Associazioni sportive



# SCUOLA DELL'INFANZIA

## GIORNATA TIPO

08.00 - 09.00  
Ingresso

08.30 - 09.00  
Accoglienza in sezione

09.00 - 10.00  
Attività di sezione

10.00 - 10.30  
Attività di routine

10.30 - 11.30  
Attività di sezione /  
laboratorio / progetto

11.30 - 12.00  
Preparazione al pranzo

12.00 - 13.00  
Pranzo

13.00 - 14.00  
Attività di gioco libero

14.00 - 15.30  
Attività di sezione

15.30 - 15.45  
Preparazione all' uscita.

15.45 - 16.00  
Uscita

*Dalle ore 16,00*

Attivazione di un prolungamento a cura dell'amministrazione comunale previa iscrizione di almeno 15 bambini (pagamento a carico delle famiglie)

# Collaborazione Scuola- Famiglia

L'ingresso dei bambini nella scuola dell'infanzia è una grande occasione per prendere più chiaramente coscienza delle responsabilità genitoriali. Mamme e papà sono stimolati a partecipare alla vita della scuola, condividendone finalità e contenuti, strategie educative e modalità concrete per aiutare i piccoli a crescere e imparare, a diventare più forti per un futuro che non è facile da prevedere e da decifrare

- **Consiglio di Istituto:**  
rappresentanti di genitori eletti da tutti i genitori della scuola
- **Consiglio di Intersezione**  
i delegati di classe
- **Assemblee di classe:**  
genitori e insegnanti di classe
- **Colloqui individuali:**  
genitore dell'alunno e insegnanti di classe

Le scelte **dei** genitori e le esigenze istituzionali

TEMPO SCUOLA

INSEGNAMENTO

RELIGIONE CATTOLICA

# Tempo scuola

- orario ridotto delle attività educative con svolgimento nella fascia del mattino  
(orario 8.00/13.00)

La sezione con orario ridotto potrà essere attivata solo in presenza di un sufficiente numero di iscritti

- orario ordinario delle attività educative  
(orario 8.00/16.00)
- orario con prolungamento (orario 8.00/17.30)



Il servizio di prolungamento (dalle ore 16.00 alle ore 17.30):

- è fornito dal Comune di Agrate Brianza
- viene attivato con un numero minimo di 15 alunni
- è completamente a carico dell'utenza

## Religione cattolica

Al momento dell'iscrizione le famiglie degli alunni esercitano la facoltà di avvalersi o non dell'IRC. L'esercizio di tale facoltà si attua mediante apposita richiesta. La scelta ha valore per l'intero corso di studi, fatto salvo il diritto di modificare tale scelta per l'anno successivo, entro il termine fissato per le iscrizioni.

## Scelta attività alternative all'IRC (da effettuare a settembre)

- Attività didattiche e formative
- Attività individuali o di gruppo con assistenza di personale docente
- Non frequenza della scuola nelle ore di insegnamento della religione cattolica

# Dall'iscrizione alla frequenza

1. Verifica delle domande ed elaborazione delle graduatorie generali e di plesso
- 2 Richiesta all'Ufficio scolastico provinciale di autorizzazione al funzionamento di un adeguato numero di sezioni
- 3 Le graduatorie sopra indicate dovranno essere esposte all'Albo pretorio on-line della scuola entro 30 giorni dalla pubblicazione dell'organico di diritto da parte dell'USP.
4. I ricorsi avverso le graduatorie dovranno essere presentate entro 10 giorni dalla data di pubblicazione delle stesse all'Albo.

**ISTITUTO COMPRENSIVO  
VIA SAN DOMENICO SAVIO AGRATE**

**Via Cesare Battisti 44  
20864 Agrate Brianza (MB)**

**Tel 039 650 220**

**E-mail:**

**[miic8ey003@istruzione.it](mailto:miic8ey003@istruzione.it)**

**[icsavio.edu.it](http://icsavio.edu.it)**