

Istituto Comprensivo Agrate Brianza



Le nostre competenze per il benessere di ciascuno:
per conoscere... per comprendere..per partecipare

Anno Scolastico 2021/2022

ISCRIZIONI: SCADENZE

- Dal 4 gennaio al 25 gennaio 2021

I moduli scaricabili dal sito web dell'Istituto devono essere inviati all'indirizzo di posta elettronica:
mbic8ey00r@istruzione.it

Durata
triennale

1
2
3

Scuola
dell'Infanzia

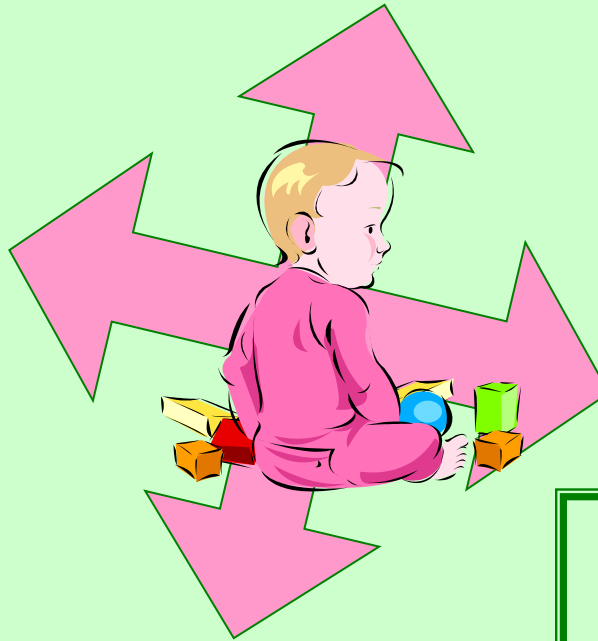

Non
obbligatoria

Scuola non obbligatoria

Regolamento DPR n. 89/2009 art.2 comma 5:
"L'istituzione di nuove scuole e di nuove sezioni avviene in collaborazione con gli enti territoriali, assicurando la coordinata partecipazione delle scuole statali e delle scuole paritarie al sistema scolastico nel suo complesso".

ACCESSO

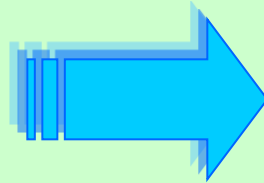

*bambine e bambini
che compiono
i tre anni di età
entro il
31 dicembre 2021
(30 aprile 2022)*

Plessi scuola infanzia

- Plesso di via Savio 5 classi
- Plesso di via Don Gnocchi 7 classi
- Plesso di via Filzi 3 classi

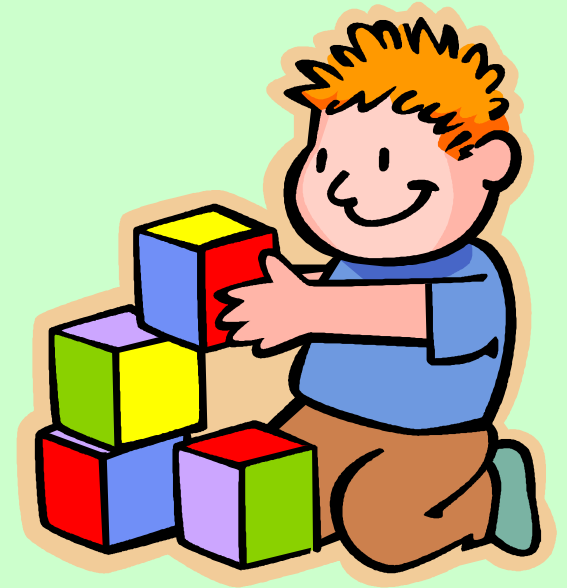

Criteri di ammissione alla Scuola dell'infanzia

Regolamento di Istituto letto e modificato in data 05.10.2018 con delibera N.3

Compilazione di tre liste d'attesa, assumendo che i bambini iscritti nella prima lista avranno precedenza rispetto a quelli iscritti nella seconda i quali a loro volta precederanno quelli iscritti alla terza

Articoli 12-13 Regolamento

ISTITUTO COMPRENSIVO AGRATE

icsavio.edu.it

Scelta del plesso

- I bambini vengono in prima istanza inseriti nel plesso di riferimento sulla base dello stradario
- Nel caso in cui la struttura non fosse in grado di accogliere tutte le iscrizioni, i bambini saranno iscritti nelle altre strutture disponibili secondo le preferenze espresse al momento dell'iscrizione seguendo i seguenti criteri:

1. Certificazione di disabilità (precedenza assoluta)
2. Presenza di uno o più fratelli nel plesso richiesto
3. A parità di requisiti hanno la precedenza i bambini nati prima (considerando il mese e, di seguito, il giorno di nascita)

Piano triennale offerta formativa PTOF

È il documento fondamentale costituito dall'identità culturale e progettuale delle istituzioni scolastiche ed esplicita la progettazione curricolare,extracurricolare educativa ed organizzativa che le singole scuole adottano nell'ambito della loro autonomia

PTOF

Istituto comprensivo Agrate
pubblicato nella parte pubblica del sito

icsavio.edu.it

PTOF triennale 2019/22

OFFERTA FORMATIVA DELL'ISTITUTO È COSTITUITA DA

**offerta formativa
di base**

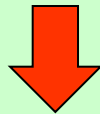

é prevista dalle “indicazioni nazionali per il curriculum della scuola dell’infanzia e del primo ciclo istruzione” fondata sui campi di esperienza

**ampliamento
offerta formativa**

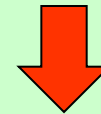

riguarda l’attuazione di progetti, la partecipazione ad iniziative e la progettazione e realizzazione di uscite didattiche visite guidate e viaggi istruzione

Offerta Formativa di base/ campi di esperienze



- il sé e l'altro
- il corpo e il movimento
- immagini, suoni, colori
- i discorsi e le parole
- la conoscenza del mondo

Ampliamento offerta formativa
AREE INTERVENTO PROGETTI
scuola infanzia

- ORIENTAMENTO-ACCOGLIENZA-CONTINUITÀ
- PREVENZIONE DEL DISAGIO - INCLUSIONE
- ESPRESSIVITÀ
- SPORT
- CONVIVENZA CIVILE

RAPPORTI CON IL TERRITORIO

COLLABORAZIONI CON
ENTI PUBBLICI E PRIVATI



- 1) Amministrazione Comunale
 - Servizio mensa
 - Servizio psicopedagogico
 - Servizio prolungamento scuola dell'infanzia
 - Servizio tutela minori
- 2) Ditte per il rifornimento dei beni e dei servizi
- 3) Istituti scolastici
- 4) Associazioni ricreative, culturali Agratesi
- 5) Associazioni di volontariato
- 6) Biblioteca comunale
- 7) Associazioni sportive

SCUOLA DELL'INFANZIA

GIORNATA TIPO

08.00 - 09.00
Ingresso

08.30 - 09.00
Accoglienza in sezione

09.00 - 10.00
Attività di sezione

10.00 - 10.30
Attività di routine

10.30 - 11.30
Attività di sezione /
laboratorio / progetto

11.30 - 12.00
Preparazione al pranzo

12.00 - 13.00
Pranzo

13.00 - 14.00
Attività di gioco libero

14.00 - 15.30
Attività di sezione

15.30 - 15.45
Preparazione all' uscita.

15.45 - 16.00
Uscita

Dalle ore 16,00

Attivazione di un prolungamento a cura dell'amministrazione comunale previa iscrizione di almeno 15 bambini (pagamento a carico delle famiglie)

Collaborazione Scuola- Famiglia

L'ingresso dei bambini nella scuola dell'infanzia è una grande occasione per prendere più chiaramente coscienza delle responsabilità genitoriali. Mamme e papà sono stimolati a partecipare alla vita della scuola, condividendone finalità e contenuti, strategie educative e modalità concrete per aiutare i piccoli a crescere e imparare, a diventare più forti per un futuro che non è facile da prevedere e da decifrare

- **Consiglio di Istituto:**
rappresentanti di genitori eletti da tutti i genitori della scuola
- **Consiglio di Intersezione**
i delegati di classe
- **Assemblee di classe:**
genitori e insegnanti di classe
- **Colloqui individuali:**
genitore dell'alunno e insegnanti di classe

Le scelte **dei** genitori e le esigenze istituzionali

TEMPO SCUOLA

INSEGNAMENTO

RELIGIONE CATTOLICA

Tempo scuola

- orario ridotto delle attività educative con svolgimento nella fascia del mattino (orario 8.00/13.00)

La sezione con orario ridotto potrà essere attivata solo in presenza di un sufficiente numero di iscritti

- orario ordinario delle attività educative (orario 8.00/16.00)
- orario con prolungamento (orario 8.00/17.30)



Il servizio di prolungamento (dalle ore 16.00 alle ore 17.30):

- è fornito dal Comune di Agrate Brianza
- viene attivato con un numero minimo di 15 alunni
- è completamente a carico dell'utenza

Religione cattolica

Al momento dell'iscrizione le famiglie degli alunni esercitano la facoltà di avvalersi o non dell'IRC. L'esercizio di tale facoltà si attua mediante apposita richiesta. La scelta ha valore per l'intero corso di studi, fatto salvo il diritto di modificare tale scelta per l'anno successivo, entro il termine fissato per le iscrizioni.

Dall'iscrizione alla frequenza

1. Verifica delle domande ed elaborazione delle graduatorie generali e di plesso
- 2 Richiesta all'Ufficio scolastico provinciale di autorizzazione al funzionamento di un adeguato numero di sezioni
- 3 Le graduatorie sopra indicate dovranno essere esposte all'Albo pretorio on-line della scuola entro 30 giorni dalla pubblicazione dell'organico di diritto da parte dell'USP.
4. I ricorsi avverso le graduatorie dovranno essere presentate entro 10 giorni dalla data di pubblicazione delle stesse all'Albo.

**ISTITUTO COMPRENSIVO
VIA SAN DOMENICO SAVIO AGRATE**

**Via Cesare Battisti 44
20864 Agrate Brianza (MB)**

Tel 039 650 220

E-mail:

mbic8ey00r@istuzione.it

icsavio.edu.it